SMtech®

SMD零件计数器
SMD Chip Counter

COU2000ADV基本型

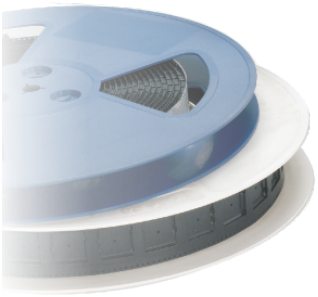

亮 点

可选配热转打印机作为输出装置打印标签，也可选用条码扫描仪将原料盘上的条码复制到新标签上，打印出来的标签上将含有时间、数量和元器件条码信息，可以用作物料自动化管理的录入信息。

特 色

- 精准度高，无计数误差。
- SMD通用卷带包装零件皆可适用。
- 正反向皆可计数，具重复检查功能；可预设数量。
- 操作简单，独具匠心的防料带脱落设计。
- 专利外形设计，更符合人体工学。

选 项

- 标签打印
- 条码复制

规 格

尺寸：410mm*235mm*240mm(W*D*H)
电源：AC220V, 50Hz, 25W
计数范围：-59999 to 59999pcs
包装尺寸：610mm*305mm*350mm(W*D*H)
重量：9Kg

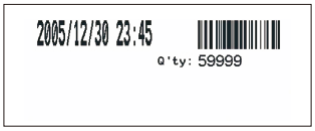

Topoint®
Hotline：400-777-1580
拓邦特科技有限公司
Topoint Technology Limited
电话：0755-27833585 邮箱：info@topoint.cn 网址：www.topoint.cn
香港 深圳 苏州 上海 合肥 成都 武汉 烟台 天津 南宁